

Resultat- og balanserapport

Årstall	2020
Periode	1-8
Prosjekt	0 - 9002
Avdeling	0 - 10

Kommentarer:

Dette er ett foreløpig regnskap basert på de bilag, og tall som foreligger på utarbeidelsestidspunktet. Det kan komme inn inntekter, samt kostnader som kan endre resultatet.

Det er fremdeles noen åpne poster i banken. I tillegg er det en del uavklarte poster på kunder og leverandører. Dette vil kunne endre resultatet.

Vi mener likevel dette regnskapet gir ett godt estimat, på den økonomiske situasjonen i idrettslaget.

Det endelige regnskapet for 2019, med tilleggsposteringer er ikke lagt inn.

Resultatfordeling

KLÆBU IDRETTSKLAG

Prosjekt 0 - 9002, Avdeling 0 - 10

Karolina Siwka

12.10.2020 - 22:23

Side 2 av 15

	Periode 1-8		Hittil (1-8)	
	2020	2019	2020	2019
Salg- og driftsinntekt	-4 605 429	0	-4 605 429	0
Varekostnad	492 866	0	492 866	0
Bruttofortjeneste (overskudd)	-4 112 563	0	-4 112 563	0
Lønnskostnad	841 507	0	841 507	0
Annen driftskostnad	2 769 806	0	2 769 806	0
Driftsresultat (overskudd)	-501 250	0	-501 250	0
Finans	1 559	0	1 559	0
Resultat før skatt (overskudd)	-499 691	0	-499 691	0
Sum (overskudd)	-499 691	0	-499 691	0

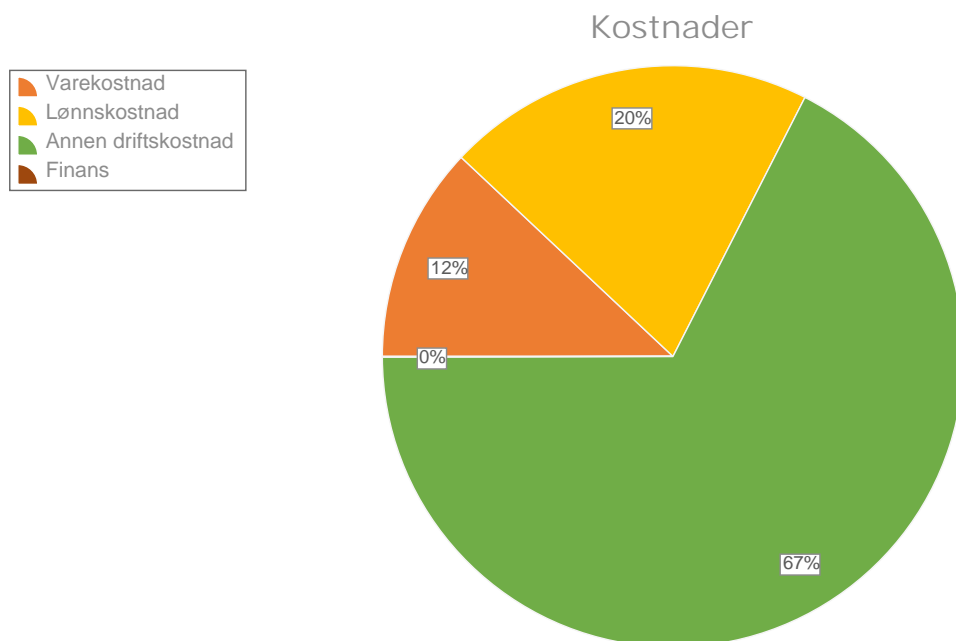
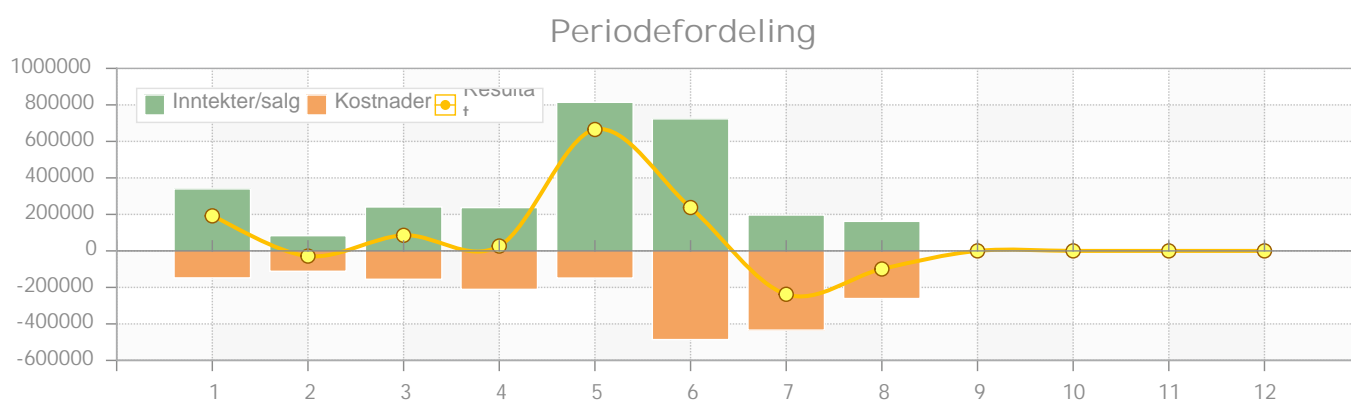

Balansefordeling

KLÆBU IDRETTSLAG

Periode 1-8, Prosjekt 0 - 9002, Avdeling 0 - 10

Karolina Siwka

12.10.2020 - 22:23

Side 3 av 15

	I.B. (1.1.2020)	Bevegelse	U.B. (8.2020)
Anleggsmidler	1 047 796	192 092	1 239 889
Varelager	128 913	325	129 238
Kundefordringer	1 795 603	-794 928	1 000 675
Andre fordringer	69 523	-257 811	-188 288
Bank og kontanter	5 375 151	285 601	5 660 752
Eiendeler	8 416 986		7 842 265
Egenkapital	-6 741 331	0	-6 741 331
Udisponert resultat	-1 081 305	-499 691	-1 580 996
Langsiktig gjeld	1 306 897	-687 158	619 738
Kortsiktig gjeld	-1 901 247	1 761 570	-139 677
Gjeld og egenkapital	-8 416 986		-7 842 265

Balansefordeling

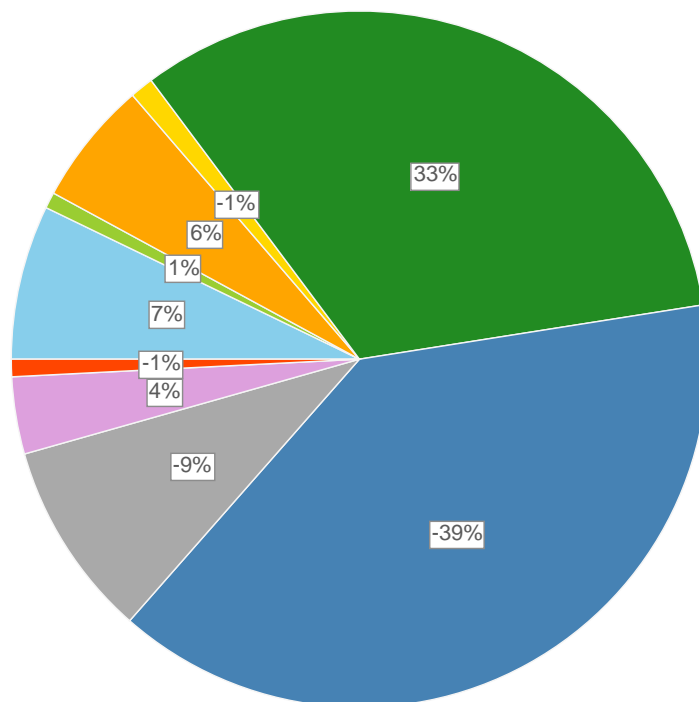

Resultat

KLÆBU IDRETTSLAG

Periode 1-8, Prosjekt 0 - 9002, Avdeling 0 - 10

Karolina Siwka

12.10.2020 - 22:23

Side 4 av 15

	2020	2019
SALGS- OG DRIFTSINNTEKT		
3000 - Fakturerte sponsorinntekter, avg pl	-451 000	0
3010 - Salgsinntekt egentilvirkede varer, avgiftspliktig, høy sats	-2 483	0
3100 - Salgsinntekt handelsvarer, innenlands, avgiftsfri	-1 114	0
3110 - Salgsinntekt egentilvirkede varer, innenlands, avgiftsfri	-940	0
3400 - Tilskudd	-1 933 289	0
Sum salgs- og driftsinntekt	-2 388 825	0
VAREKOSTNAD		
3501 - periodisert gavetilskudd	-30 000	0
Sum varekostnad	-30 000	0
SALGS- OG DRIFTSINNTEKT		
3600 - Salgs- og driftsinntekt	0	0
Sum salgs- og driftsinntekt	0	0
VAREKOSTNAD		
3601 - periodisert leie	16 000	0
Sum varekostnad	16 000	0
SALGS- OG DRIFTSINNTEKT		
3610 - Leie av fotballbane	-46 100	0
3611 - Leie av Gjenvoldhytta	-6 800	0
3900 - Viderefakturering av varer og tjenester	-31 774	0
3921 - Medlemskontingent	-150 128	0
3922 - Trening/aktivitetsavgift	-304 330	0
3923 - Egenandeler fra medlemmer	-229 591	0
3960 - Dugnadsinntekt (salgsdugnad)	-298 943	0
3961 - Dugnadsinntekter (gjøremåldugnad)	-41 123	0
3964 - Kiosk salg, 0% mva	-318 441	0
3970 - Inntekter arrangement	-125 928	0
3980 - Sponsorinntekter	-349 488	0
3985 - Bom Gjenvollhytta	-223 459	0
3990 - Norsk Tipping grasrotandel	-78 279	0
3991 - Billettinntekter	-1 430	0
3992 - Andre driftsinntekter	-3 186	0
3999 - periodiserte inntekter	6 396	0
Sum salgs- og driftsinntekt	-2 202 604	0

Resultat

KLÆBU IDRETTSLAG

Periode 1-8, Prosjekt 0 - 9002, Avdeling 0 - 10

Karolina Siwka

12.10.2020 - 22:23

Side 5 av 15

	2020	2019
VAREKOSTNAD		
4000 - Innkjøp materialer eller varer	69 949	0
4300 - Innkjøp for salgsdugnad	110 018	0
4312 - Innkjøp kiosk 0%	139 984	0
4360 - Frakt, toll og spedisjon	495	0
4800 - Kostnader egne arrangementer	172 421	0
Sum varekostnad	492 866	0
LØNSKOSTNAD		
5000 - Lønn til ansatte	420 324	0
5020 - Feriepenger	42 873	0
5390 - Annen oppgavepliktig godtgjørelse	1 300	0
5400 - Arbeidsgiveravgift	59 971	0
5405 - Arbeidsgiveravgift av feriepenger	6 045	0
5610 - Dommerutgifter	69 544	0
5620 - Trenergodtgjørelse >80.000(uten aga)	74 150	0
5621 - Trenergodtgjørelse <80.000(med aga)	5 000	0
5622 - Trenergodtgjørelse utenom lønn	162 300	0
Sum lønnskostnad	841 507	0
ANNEN DRIFTSKOSTNAD		
6000 - Avskrivninger	177 509	0
6100 - Frakt, transportkostnad og forsikring ved vareforsendelse	3 750	0
6300 - Leie lokaler, hall mv	133 382	0
6320 - Renovasjon	20 877	0
6340 - Lys, varme	82 657	0
6360 - Renhold	-12 200	0
6370 - Snørydding, salting ol	26 375	0
6390 - Annen kostnad lokaler(serviceavtaler, alarm)	18 707	0
6391 - Felles-/administrasjonskostnad senterforening	57 000	0
6400 - Leie utstyr	54 052	0
6440 - Leie transportmidler	4 250	0
6500 - Inventar/utstyr <15.000	106 057	0
6540 - Inventar	26 121	0
6551 - Datautstyr	4 091	0
6552 - Programvare anskaffelse	28 999	0
6553 - Programvare årlig vedlikehold	5 985	0
6560 - Rekvisita	1 876	0
6600 - Rep. og vedlikehold bygning/anlegg	85 961	0
6620 - Rep. og vedlikehold utstyr	11 273	0

Resultat

KLÆBU IDRETTSLAG

Periode 1-8, Prosjekt 0 - 9002, Avdeling 0 - 10

Karolina Siwka

12.10.2020 - 22:23

Side 6 av 15

	2020	2019
6690 - Reparasjon og vedlikehold annet	125 117	0
6705 - Regnskapshonorar	378 106	0
6730 - Konsulenttjeneste	25 750	0
6750 - Honorar for databistand	5 148	0
6790 - Andre fremmede tjenester	1 622	0
6800 - Kontorrekvisita/andre kontorkostnader	5 961	0
6811 - Programvare/lisenser	29 661	0
6820 - Trykksak	21 018	0
6840 - Aviser/Bøker	336	0
6860 - Møte, kurs, oppdatering o.l.	5 610	0
6900 - Telefon	19 137	0
6907 - Internett	7 666	0
Sum annen driftskostnad	1 461 853	0
ANNEN DRIFTSKOSTNAD		
7000 - Drivstoff	642	0
7101 - Bilgodtgjørelse	22 283	0
7120 - Bilgodtgjørelse ekstern/dommere	17 285	0
7130 - Reisekostnad, oppgavepliktig	5 237	0
7140 - Reisekostnad, ikke oppg.pliktig	227 035	0
7150 - Reisekostnad ekstern/dommere	5 076	0
7160 - Diettkostnader ikke oppgavepliktig	11 879	0
7320 - Markedsføring, reklame	26 419	0
7410 - Kontingent krets/forbund	26 610	0
7430 - Gave, ikke fradragsberettiget	1 686	0
7500 - Forsikringspremie	61 987	0
7700 - Styre- og bedriftsforsamlingsmøter	61 554	0
7710 - Styremøter, interne møter	107 914	0
7730 - Idrettsutstyr, rekvisita	376 452	0
7750 - Spillerlisenser	5 960	0
7751 - Overganger	6 430	0
7752 - Omberammelsesgebyr	34 000	0
7760 - Idrettsfaglig utdanning og kurs	9 600	0
7765 - Påmelding stevner, arrangement	203 282	0
7768 - Refusjon påmelding	8 854	0
7770 - Bank og kortgebyrer	16 934	0
7771 - Inkasso omkostninger	50 205	0
7772 - Gebyr Rubic	578	0
7775 - Avgifter KlubbAdmin/BuyPass	4 034	0
7776 - Avgifter iZettle	952	0

Resultat

KLÆBU IDRETTSLAG

Periode 1-8, Prosjekt 0 - 9002, Avdeling 0 - 10

Karolina Siwka

12.10.2020 - 22:23

Side 7 av 15

	2020	2019
7777 - Avgifter Vipps	3 651	0
7790 - Andre kostnader	11 417	0
7980 - Internfakturering Spons +	-484 585	0
7981 - Internfakturering Dugnad +	-112 240	0
7982 - Internfakturering Leie +	-32 063	0
7984 - Internfakturering Støtte/tilskudd +	-103 377	0
7989 - Internfakturering Annet +	-131 144	0
7990 - Internfakturering Spons -	484 585	0
7991 - Internfakturering Dugnad -	112 240	0
7992 - Internfakturering Leie -	32 063	0
7994 - Internfakturering Støtte/tilskudd -	103 377	0
7999 - Internfakturering Annet -	131 144	0
Sum annen driftskostnad	1 307 953	0
FINANSINNTekt OG KOSTNAD, ÅRETS RESULTAT, OVERFØRINGER OG DISPONERINGER		
8055 - Renteinntekt kundefordringer	-1	0
8059 - Annen renteinntekt	-157	0
8150 - Annen rentekostnad	53	0
8160 - Valutatap (disagio)	1 663	0
Sum	1 559	0
SUM (overskudd i 2020)	-499 691	0

Balanse

KLÆBU IDRETTSLAG

Periode 1-8, Prosjekt 0 - 9002, Avdeling 0 - 10

Karolina Siwka

12.10.2020 - 22:23

Side 8 av 15

	2020	2019
Eiendeler		
Anleggsmidler		
1100 - Bygninger	46 618	0
1101 - Snøfangere og takrenner 2017(Gjenvoldhytta)	85 940	0
1120 - Fotballbaner	235 994	0
1121 - Avskrivning fotballbaner	0	0
1130 - Anlegg under utførelse	49 534	0
1140 - Lysløype Lauvåsen(ski)	15 023	0
1141 - Avskrivning lysløype(ski)	0	0
1170 - Lysløype Nordmarka(gjenvoldhytta)	117 234	0
1171 - Avskrivning lysløype(gjenvoldhytta)	0	0
1250 - Inventar og utstyr	353 971	0
1251 - O kart	22 737	0
1252 - Rammer for reklameskilt(hovedlag)	0	0
1253 - Fotballmål fra Proturf 2017	0	0
1254 - Sami kunstgresskjær	19 248	0
1255 - Traktor New Holland T4, VV7047(fotball)	8 664	0
1256 - HB-240-080 Hammer fra Parkmaskiner(fotball)	34 530	0
1257 - Fotballbaner 3-er, 2019	96 530	0
1280 - Kontormaskiner	123 865	0
1295 - Avskrivning maskiner og utstyr	0	0
1350 - Aksjer i Klæbu IL Drift AS	30 000	0
Sum anleggsmidler	1 239 889	0
Varelager		
1400 - Varelager	21 100	0
1460 - Lager av varer og premier(ski)	108 138	0
Sum varelager	129 238	0
Kundefordringer		
1500 - Samlekonto debitor	185 677	0
1501 - Interim kunder	0	0
1510 - Interimskonto bank KIL	0	0
1520 - kortbet bom utestående	0	0
1525 - Beholdning KlubbAdmin/BuyPass	0	0
1530 - Opptjent, ikke fakturert driftsinntekt	0	0
1560 - Andre fordringer på selskap i samme konsern	761 880	0
1570 - Andre kortsiktige fordringer	7 869	0
1571 - Fordringer på Hovedlaget	5 000	0
1572 - Lønnsforskudd (som trekkes i lønn senere, jf. konto 1741)	0	0
1578 - Fordring på medlemmer(ski)	9 750	0
1579 - Andre kortsiktige fordringer	30 499	0
Sum kundefordringer	1 000 675	0
Andre fordringer		
1749 - Andre forskuddsbetalte driftskostnader	-188 288	0
Sum andre fordringer	-188 288	0

Balanse

KLÆBU IDRETTSLAG

Periode 1-8, Prosjekt 0 - 9002, Avdeling 0 - 10

Karolina Siwka

12.10.2020 - 22:23

Side 9 av 15

	2020	2019
Bank og kontanter		
1900 - Kontanter Hovedlag	-6 725	0
1901 - Kasse Handball	6 809	0
1902 - Kasse Fotball	1 000	0
1903 - Kasse Ski	-3 570	0
1904 - Kasse Gjenvoldhytta	-2 269	0
1905 - Kasse Badminton	33	0
1906 - Kasse Orientering	300	0
1910 - Hovedlag Driftskonto 4358.20.05401	1 560 068	0
1911 - Skattetrekkskonto 4358.50.30415	76 807	0
1912 - Sommer idrettskole 4358.14.62892	18 350	0
1913 - Idrettskolen 4358.50.22064	0	0
1914 - Sponsor/arrg. 4358.17.01617	0	0
1915 - Betalingsterminal 4358.14.54385	16 456	0
1920 - Fotball Driftskonto 4358.08.30901	437 987	0
1921 - G96 Fotball-Gave 4358.13.01511	0	0
1922 - Treningsleir 4358.13.13013	0	0
1923 - Meråkersamling 4358.13.01538	-994	0
1924 - Menn Senior 4358.13.33057	20 672	0
1925 - Fotball G19 4358.15.86419	8 300	0
1926 - Fotball J02 4358.15.49521	0	0
1927 - Fotball G03 4358.49.3668	6 254	0
1928 - Fotball J04 4358.13.01600	18 636	0
1929 - Fotball G04 4358.13.01627	12 264	0
1930 - Fotball G05 4358.13.01589	12 980	0
1931 - Fotball J06 4358.13.01546	31 651	0
1932 - Fotball G06 4358.13.01562	43 376	0
1933 - Fotball J07 4358.16.64959	10 394	0
1934 - Fotball G07 4358.16.64967	20 768	0
1935 - Fotball J08 4358.50.32906	8 873	0
1936 - Fotball G08 4358.13.01635	51 694	0
1937 - Fotball J09 4358.15.01278	1 762	0
1938 - Fotball G09 4358.14.18117	6 555	0
1950 - Håndball driftskonto 4358.08.31177	165 837	0
1951 - Fredrikk G Minnefond 4358.15.62595	1	0
1952 - Damer Senior K5 4358.15.12121	20 039	0
1953 - Håndball G07/08 4358.13.19178	28 040	0
1954 - Håndbal K3 4358.15.12318	24 912	0
1955 - Håndball G94 4358.13.30732	49 851	0
1956 - Håndball J01 4358.15.41482	17 105	0
1957 - Håndball G03 4358.15.77479	47 893	0
1958 - Håndball J03/02 4358.15.77460	171 043	0
1959 - Håndball G04 4358.13.16047	51 718	0
1960 - Håndball J04 4358.15.86419	189 213	0
1961 - Håndball G05 4358.13.27499	-5 824	0
1962 - Håndball J05 4358.13.26735	103 269	0
1963 - Håndball G06 4358.14.33280	44 334	0
1964 - Håndball J06 4358.14.58690	91 376	0

Balanse

KLÆBU IDRETTSLAG

Periode 1-8, Prosjekt 0 - 9002, Avdeling 0 - 10

Karolina Siwka

12.10.2020 - 22:23

Side 10 av 15

	2020	2019
1965 - Håndball J07 4358.14.54385	52 464	0
1966 - Håndball J08 4358.15.13020	54 739	0
1967 - Håndball G09 4358.14.23781	16 708	0
1968 - Håndball J09 4348.15.29490	32 272	0
1980 - Langrenn Maxikonto 4358.47.19614	629 413	0
1981 - Langrenn påmelding 4358.13.28746	13 342	0
1982 - Vassfjellet rundt 4358.47.07799	148 783	0
1983 - Badminton 4358.47.30057	233 519	0
1984 - Gjennvollhytta drift 4358.20.15210	242 982	0
1985 - Nordmarka rundt 4358.17.19699	35 234	0
1986 - Svømming 4358.16.61550	271 115	0
1987 - O-avd. 1 4358.14.42689	0	0
1988 - O-avd. 2 4358.20.15210	73 617	0
1989 - HVPU Gruppen 4358.06.01252	0	0
1990 - Plassering privat 4358.16.53027	400 606	0
1991 - Funkis drift 4358.15.78254	31 529	0
1992 - E-sport drift 4358.17.11868	67 193	0
Sum bank og kontanter	5 660 752	0
Sum eiendeler	7 842 265	0

Gjeld og egenkapital

Egenkapital		
2000 - Egenkapital bundet	-100 000	0
2050 - Annen egenkapital	-6 641 331	0
Udisponert resultat	-1 580 996	0
Sum egenkapital	-8 322 326	0
Langsiktig gjeld		
2220 - Bedriftslån 4358.15.01936	0	0
2250 - Energifond kunstgressbane	-454 442	0
2251 - Minnefond Ronny Fredrik Ansnes(ski)	-50 678	0
2252 - Ole Lettingvolds minnefond 4358.49.35767	103 640	0
2253 - Idrettenshus 4358.16.57812	442 787	0
2254 - Klubbutvikling 4358.14.01278	0	0
2255 - Skiløypemaskin 4358.15.80305	521 432	0
2256 - Sørborgen Kunstgressbane 4358.16.68644	0	0
2257 - Klæbu Rock 4358.17.11841	56 999	0
Sum langsiktig gjeld	619 738	0

Balanse

KLÆBU IDRETTSLAG

Periode 1-8, Prosjekt 0 - 9002, Avdeling 0 - 10

Karolina Siwka

12.10.2020 - 22:23

Side 11 av 15

	2020	2019
Kortsiktig gjeld		
2400 - Samlekonto kreditor	-352 161	0
2401 - Mellomregning lev.konto	0	0
2600 - Forskuddstrekk	-76 807	0
2650 - Trukket fagforeningskontingent	736	0
2700 - Utgående merverdiavgift, høy sats	-80 094	0
2703 - Utgående mva, 12 % (salg)	0	0
2705 - Avgift - innførsel av varer, høy sats	-8 028	0
2707 - Avgift - innenlands kjøp av varer og tjenester med omvendt avgiftsplikt, høy sats	-3 893	0
2710 - Inngående merverdiavgift, høy sats	25 759	0
2711 - Inngående mva, 15 % (kjøp)	1 289	0
2713 - Inngående mva, 12 % (kjøp)	0	0
2719 - Systemkonto, grunnlag 0% mva	0	0
2740 - Oppgjørskonto merverdiavgift	-10 643	0
2770 - Skyldig arbeidsgiveravgift	-43 454	0
2771 - Skyldig arb.avg. av feriepenger	-2 031	0
2785 - Påløpt arbeidsgiveravgift ferielønn	-2 333	0
2901 - Periodisert treningsavgift	-269 316	0
2907 - Periodisert årsavgift bom	0	0
2908 - Periodisert gavetilskudd	0	0
2930 - Lønn	0	0
2940 - Skyldig feriepenger	-42 837	0
2960 - Påløpt kostnader	772 450	0
2961 - Sundset-mellomregning	0	0
2962 - Sjøli-mellomregning	0	0
2964 - Vollset - mellomregning	0	0
2965 - Dahlstrø- mellomregning	0	0
2968 - Harr Lian - mellomregning	0	0
2971 - Idrettsmerket 60+	-2 074	0
2980 - Fotballskole	0	0
2989 - Kortsiktig gjeld internt KIL	-46 241	0
2990 - Annen kortsiktig gjeld	0	0
2998 - Interrimkonto lønn	0	0
Sum kortsiktig gjeld	-139 677	0
Sum gjeld og egenkapital	-7 842 265	0
Sum Balanse	0	0

Resultat pr. periode

2020

12.10.2020 - 22:23

Periode 1-8, Prosjekt 0 - 9002, Avdeling 0 - 10

Side 13 av 15

Konto	Januar	Februar	Mars	April	Mai	Juni	Juli	August	September	Oktober	November	Desember	Sum
5400 Arbeidsgiveravgift	4 850	4 794	5 273	5 312	4 681	5 330	22 682	7 048	0	0	0	0	59 971
5405 Arbeidsgiveravgift av feriepe	495	489	538	542	477	544	2 242	719	0	0	0	0	6 045
5610 Dommerutgifter	27 065	23 125	4 865	0	0	180	0	14 309	0	0	0	0	69 544
5620 Trenergodtgjørelse >80.000	0	38 710	0	10 440	0	25 000	0	0	0	0	0	0	74 150
5621 Trenergodtgjørelse <80.000(0	0	0	0	0	0	5 000	0	0	0	0	0	5 000
5622 Trenergodtgjørelse utenom l	0	23 000	0	0	0	10 000	21 500	107 800	0	0	0	0	162 300
Sum lønnskostnad	70 319	128 886	51 891	57 812	41 745	82 709	223 183	184 962	0	0	0	0	841 507
6000 Avskrivninger	20 035	19 941	19 941	21 150	20 312	21 223	20 958	33 950	0	0	0	0	177 509
6100 Frakt, transportkostnad og fr	0	0	0	0	0	3 750	0	0	0	0	0	0	3 750
6300 Leie lokaler, hall mv	61 210	0	18 413	0	10 785	6 287	11 616	25 071	0	0	0	0	133 382
6320 Renovasjon	4 016	1 889	4 418	1 833	1 833	2 106	341	4 443	0	0	0	0	20 877
6340 Lys, varme	8 010	44 275	10 102	5 543	7 349	2 550	2 407	2 420	0	0	0	0	82 657
6360 Renhold	-12 200	0	0	0	0	0	0	0	0	0	0	0	-12 200
6370 Snørydding, salting ol	9 375	17 000	0	0	0	0	0	0	0	0	0	0	26 375
6390 Annen kostnad lokaler(servi	14 109	0	0	998	0	3 600	0	0	0	0	0	0	18 707
6391 Felles-/administrasjonskostr	14 250	14 250	14 250	14 250	0	0	0	0	0	0	0	0	57 000
6400 Leie utstyr	0	0	0	12 085	12 082	29 885	0	0	0	0	0	0	54 052
6440 Leie transportmidler	0	4 250	0	0	0	0	0	0	0	0	0	0	4 250
6500 Inventar/utstyr <15.000	10 546	4 298	16 979	11 381	0	2 529	4 405	55 919	0	0	0	0	106 057
6540 Inventar	9 349	1 196	0	0	0	4 495	11 081	0	0	0	0	0	26 121
6551 Datautstyr	0	4 091	0	0	0	0	0	0	0	0	0	0	4 091
6552 Programvare anskaffelse	0	28 999	0	0	0	0	0	0	0	0	0	0	28 999
6553 Programvare årlig vedlikeho	0	2 729	0	0	0	0	0	3 256	0	0	0	0	5 985
6560 Rekvisita	1 876	0	0	0	0	0	0	0	0	0	0	0	1 876
6600 Rep. og vedlikehold bygning	0	0	0	4 364	37 471	31 941	12 186	0	0	0	0	0	85 961
6620 Rep. og vedlikehold utstyr	8 148	3 125	0	0	0	0	0	0	0	0	0	0	11 273
6690 Reparasjon og vedlikehold a	0	0	118 595	0	0	0	6 522	0	0	0	0	0	125 117
6705 Regnskapshonorar	53 140	44 529	76 607	47 203	48 319	37 282	50 423	20 603	0	0	0	0	378 106
6730 Konsulentteneste	0	0	0	0	0	10 500	0	15 250	0	0	0	0	25 750
6750 Honorar for databistand	0	0	3 148	0	0	0	0	2 000	0	0	0	0	5 148
6790 Andre fremmede tjenester	0	1 622	0	0	0	0	0	0	0	0	0	0	1 622
6800 Kontorrekvisita/andre kontor	0	978	0	0	0	1 817	1 513	1 653	0	0	0	0	5 961
6811 Programvare/lisenser	2 486	6 190	1 936	8 223	2 223	2 223	5 077	1 303	0	0	0	0	29 661
6820 Trykksak	6 908	0	13 050	0	0	0	1 060	0	0	0	0	0	21 018
6840 Aviser/Bøker	49	41	41	41	41	41	41	41	0	0	0	0	336

Resultat pr. periode

2020

12.10.2020 - 22:23

Periode 1-8, Prosjekt 0 - 9002, Avdeling 0 - 10

Side 14 av 15

Konto	Januar	Februar	Mars	April	Mai	Juni	Juli	August	September	Oktober	November	Desember	Sum
6860 Møte, kurs, oppdatering o.l.	4 401	1 000	0	0	0	209	0	0	0	0	0	0	5 610
6900 Telefon	2 493	1 913	4 255	1 938	3 528	2 591	429	1 990	0	0	0	0	19 137
6907 Internett	2 686	385	385	0	0	859	0	3 351	0	0	0	0	7 666
Sum annen driftskostnad	220 887	202 700	302 120	129 008	143 941	163 888	128 059	171 250	0	0	0	0	1 461 853
7000 Drivstoff	642	0	0	0	0	0	0	0	0	0	0	0	642
7101 Bilgodtgjørelse	0	0	0	0	0	20 063	0	2 220	0	0	0	0	22 283
7120 Bilgodtgjørelse ekstern/dom	7 655	7 088	851	0	0	81	0	1 610	0	0	0	0	17 285
7130 Reisekostnad, oppgaveplikt	0	0	5 237	0	0	0	0	0	0	0	0	0	5 237
7140 Reisekostnad, ikke oppg.plikt	156 348	103 068	52 337	0	900	1 980	-93 966	6 367	0	0	0	0	227 035
7150 Reisekostnad ekstern/domr	2 217	1 885	206	0	0	25	0	743	0	0	0	0	5 076
7160 Diettkostnader ikke oppgave	6 669	3 982	1 228	0	0	0	0	0	0	0	0	0	11 879
7320 Markedsføring, reklame	0	4 048	1 348	0	15 000	2 298	3 725	0	0	0	0	0	26 419
7410 Kontingent krets/forbund	0	0	0	0	7 735	4 400	0	14 475	0	0	0	0	26 610
7430 Gave, ikke fradragsberettiget	390	398	898	0	0	0	0	0	0	0	0	0	1 686
7500 Forsikringspremie	1 839	3 210	22 575	6 594	6 406	16 212	5 151	0	0	0	0	0	61 987
7700 Styre- og bedriftsforsamlings	2 000	0	0	0	48 065	11 480	0	9	0	0	0	0	61 554
7710 Styremøter, interne møter	14 934	24 441	13 068	0	1 913	21 226	8 220	24 113	0	0	0	0	107 914
7730 Idrettsutstyr, rekvisita	127 070	77 586	37 556	18 296	59 785	27 282	11 958	16 919	0	0	0	0	376 452
7750 Spillerlisenser	2 560	1 500	0	0	1 900	0	0	0	0	0	0	0	5 960
7751 Overganger	0	0	0	1 800	3 430	600	0	600	0	0	0	0	6 430
7752 Omberammelsesgebyr	0	0	0	0	4 000	30 000	0	0	0	0	0	0	34 000
7760 Idrettsfaglig utdanning og ku	5 600	0	0	0	0	4 000	0	0	0	0	0	0	9 600
7765 Påmelding stevner, arrange	42 378	113 374	37 070	1 700	10 485	3 817	11 409	-16 951	0	0	0	0	203 282
7768 Refusjon påmelding	0	0	0	0	0	0	0	8 854	0	0	0	0	8 854
7770 Bank og kortgebyrer	2 324	2 236	1 846	1 561	1 657	3 084	2 095	2 131	0	0	0	0	16 934
7771 Inkasso omkostninger	1 190	3 472	4 302	5 961	8 412	21 802	2 923	2 142	0	0	0	0	50 205
7772 Gebyr Rubic	0	0	0	0	0	0	304	274	0	0	0	0	578
7775 Avgifter KlubbAdmin/BuyPa:	175	1 990	1 316	326	227	0	0	0	0	0	0	0	4 034
7776 Avgifter iZettle	587	0	364	0	0	0	0	0	0	0	0	0	952
7777 Avgifter Vipps	1 216	1 427	675	277	39	17	0	0	0	0	0	0	3 651
7790 Andre kostnader	10 482	3 556	4	231	0	161	0	-3 018	0	0	0	0	11 417
7980 Internfakturering Spons +	0	0	0	-10 000	-23 575	-381 010	0	-70 000	0	0	0	0	-484 585
7981 Internfakturering Dugnad +	-6 050	-41 610	-46 400	-3 180	0	0	-15 000	0	0	0	0	0	-112 240
7982 Internfakturering Leie +	0	0	0	0	0	-32 063	0	0	0	0	0	0	-32 063
7984 Internfakturering Støtte/tilsku	0	0	0	0	0	-80 877	-22 500	0	0	0	0	0	-103 377

Resultat pr. periode

2020

12.10.2020 - 22:23

Periode 1-8, Prosjekt 0 - 9002, Avdeling 0 - 10

Side 15 av 15

Konto	Januar	Februar	Mars	April	Mai	Juni	Juli	August	September	Oktober	November	Desember	Sum
7989 Internfakturering Annet +	-157 042	-75 058	0	-71 238	213 256	0	-2 704	-38 358	0	0	0	0	-131 144
7990 Internfakturering Spons -	0	0	0	10 000	23 575	381 010	0	70 000	0	0	0	0	484 585
7991 Internfakturering Dugnad -	6 050	41 610	46 400	3 180	0	0	15 000	0	0	0	0	0	112 240
7992 Internfakturering Leie -	0	0	0	0	0	32 063	0	0	0	0	0	0	32 063
7994 Internfakturering Støtte/tilsk	0	0	0	0	0	80 877	22 500	0	0	0	0	0	103 377
7999 Internfakturering Annet -	158 877	73 223	0	71 238	-213 256	0	2 704	38 358	0	0	0	0	131 144
Sum annen driftskostnad	388 112	351 427	180 880	36 746	169 954	168 527	-48 180	60 489	0	0	0	0	1 307 953
8055 Renteinntekt kundefordringe	0	0	0	0	-1	0	0	0	0	0	0	0	-1
8059 Annen renteinntekt	0	0	0	0	-157	0	0	0	0	0	0	0	-157
8150 Annen rentekostnad	53	0	0	0	0	0	0	0	0	0	0	0	53
8160 Valutatap (disagio)	0	0	1 540	0	0	0	0	123	0	0	0	0	1 663
Sum finansinntekt og kostnad, åre	53	0	1 540	0	-158	0	0	123	0	0	0	0	1 559
	4 534	340 217	88 887	-59 725	-527 545	-464 768	82 740	35 969	0	0	0	0	-499 691