

Resultat- og balanserapport

Årstall	2021
Periode	1-12
Prosjekt	Alle
Avdeling	2 - 2

Kommentarer:

Fotball 2021

Resultatfordeling

KLÆBU IDRETTSLAG

Prosjekt Alle, Avdeling 2 - 2

Karolina Siwka

15.02.2022 - 22:03

Side 2 av 12

	Periode 1-12		Hittil (1-12)	
	2021	2020	2021	2020
Salg- og driftsinntekt	-813 117	-791 517	-813 117	-791 517
Varekostnad	49 561	132 739	49 561	132 739
Bruttofortjeneste (overskudd)	-763 556	-658 778	-763 556	-658 778
Lønnskostnad	95 570	46 023	95 570	46 023
Annen driftskostnad	420 579	-100 465	420 579	-100 465
Driftsresultat (overskudd)	-247 407	-713 220	-247 407	-713 220
Finans	0	-9	0	-9
Resultat før skatt (overskudd)	-247 407	-713 229	-247 407	-713 229
Sum (overskudd)	-247 407	-713 229	-247 407	-713 229

Periodefordeling

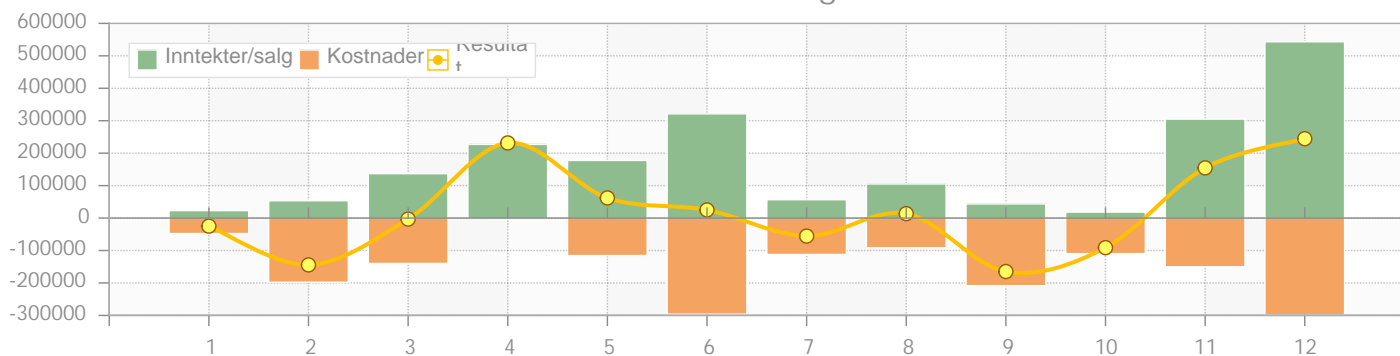

Figur for periode 1 - 12

Kostnader

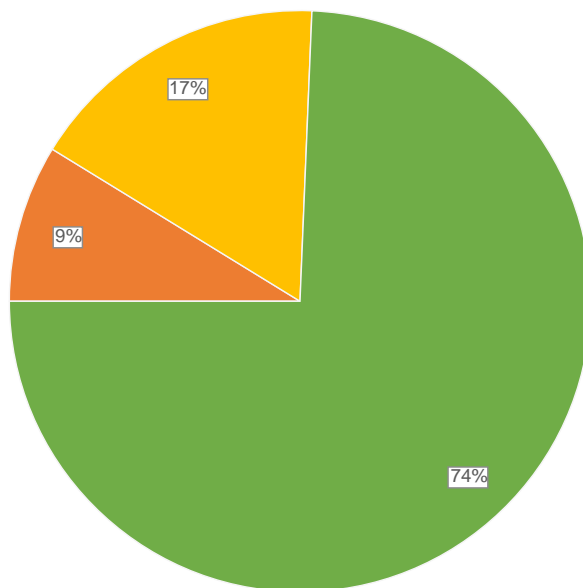

Balansefordeling

KLÆBU IDRETTSLAG

Periode 1-12, Prosjekt Alle, Avdeling 2 - 2

Karolina Siwka

15.02.2022 - 22:03

Side 3 av 12

	I.B. (1.1.2021)	Bevegelse	U.B. (12.2021)
Anleggsmidler	552 682	106 715	659 397
Varelager	0	0	0
Kundefordringer	633 772	303 560	937 332
Andre fordringer	14 080	-14 080	0
Bank og kontanter	1 500 823	1 400 191	2 901 014
Eiendeler	2 701 357		4 497 743
Egenkapital	-1 802 284	-241 670	-2 043 954
Udisponert resultat	-713 229	-247 407	-960 636
Langsiktig gjeld	-95 302	-1 545	-96 847
Kortsiktig gjeld	-811 461	-1 799 808	-2 611 269
Gjeld og egenkapital	-3 422 275		-5 712 706

Figur for periode 1 - 12

Balansefordeling

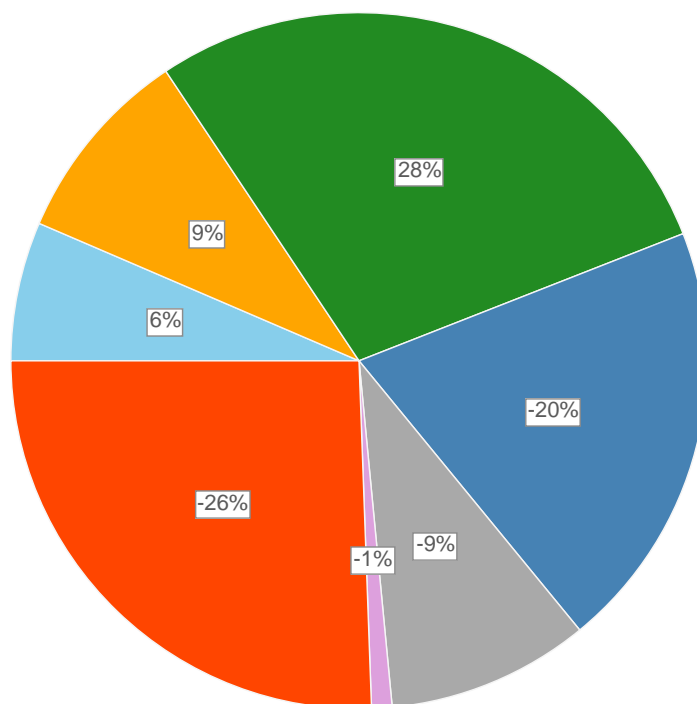

Resultat

KLÆBU IDRETTSLAG

Periode 1-12, Prosjekt Alle, Avdeling 2 - 2

Karolina Siwka

15.02.2022 - 22:03

Side 4 av 12

	Periode 1-12		Hittil (1-12)	
	2021	2020	2021	2020
SALGS- OG DRIFTSINNTEKT				
3000 - Fakturerte sponsorinntekter, avg pl	-52 500	0	-52 500	0
3100 - Salg av varer innad i idrettslaget mva 0%	0	-50	0	-50
3400 - Tilskudd	-83 684	-2 033	-83 684	-2 033
3610 - Leie av fotballbane	-180 700	-54 260	-180 700	-54 260
3921 - Medlemskontingent	0	200	0	200
3922 - Trening/aktivitetsavgift	-253 400	-371 487	-253 400	-371 487
3923 - Egenandeler fra medlemmer	-65 327	-110 130	-65 327	-110 130
3960 - Dugnadsinntekt (salgsdugnad)	-58 037	-176 357	-58 037	-176 357
3961 - Dugnadsinntekter (gjøremåldugnad)	-43 200	-3 700	-43 200	-3 700
3964 - Kiosk salg, 0% mva	-70 570	-64 095	-70 570	-64 095
3970 - Inntekter arrangement	-5 700	-9 205	-5 700	-9 205
3980 - Sponsorinntekter	0	-400	0	-400
Sum salgs- og driftsinntekt	-813 117	-791 517	-813 117	-791 517
VAREKOSTNAD				
4060 - Frakt, toll og spedisjon	3 281	0	3 281	0
4300 - Innkjøp for salgsdugnad	23 022	92 130	23 022	92 130
4312 - Innkjøp kiosk 0%	19 708	26 834	19 708	26 834
4800 - Kostnader egne arrangementer	3 550	13 776	3 550	13 776
Sum varekostnad	49 561	132 739	49 561	132 739
LØNSKOSTNAD				
5610 - Dommerutgifter	63 220	37 634	63 220	37 634
5620 - Trenergodtgjørelse >80.000(uten aga)	17 425	0	17 425	0
5622 - Trenergodtgjørelse utenom lønn	14 925	7 150	14 925	7 150
5900 - Gaver til ansatte, fradragsberettiget	0	1 239	0	1 239
Sum lønnskostnad	95 570	46 023	95 570	46 023
ANNEN DRIFTSKOSTNAD				
6000 - Avskrivninger	113 792	105 316	113 792	105 316
6050 - Nedskrivning av varige driftsmidler	0	7 500	0	7 500
6300 - Leie lokaler, hall mv	26 248	48 300	26 248	48 300
6320 - Renovasjon	7 278	0	7 278	0
6340 - Lys, varme	366 161	73 637	366 161	73 637
6370 - Snørydding, salting ol	0	35 750	0	35 750
6400 - Leie utstyr	0	50 556	0	50 556
6440 - Leie transportmidler	105 293	23 951	105 293	23 951
6490 - Annen leiekostnad	0	10 000	0	10 000

Resultat

KLÆBU IDRETTSLAG

Periode 1-12, Prosjekt Alle, Avdeling 2 - 2

Karolina Siwka

15.02.2022 - 22:03

Side 5 av 12

	Periode 1-12		Hittil (1-12)	
	2021	2020	2021	2020
6500 - Inventar/utstyr <15.000	1 219	21 698	1 219	21 698
6510 - Håndverktøy	10 675	0	10 675	0
6540 - Inventar	14 523	0	14 523	0
6600 - Rep. og vedlikehold bygning/anlegg	138 358	18 839	138 358	18 839
6620 - Rep. og vedlikehold utstyr	0	11 273	0	11 273
6705 - Regnskapshonorar	0	16 474	0	16 474
6800 - Kontorrekvisita/andre kontorkostnader	189	650	189	650
6820 - Trykksak	3 438	1 060	3 438	1 060
6860 - Møte, kurs, oppdatering o.l.	20 545	6 500	20 545	6 500
6900 - Mobilt bredbånd	1 444	10 445	1 444	10 445
6907 - Internett	698	698	698	698
6940 - Porto	370	0	370	0
Sum annen driftskostnad	810 230	442 647	810 230	442 647

ANNEN DRIFTSKOSTNAD

7000 - Drivstoff	877	642	877	642
7010 - Bompenger/Parkering	0	7 026	0	7 026
7100 - Bilgodtgjørelse oppgavepliktig	0	28 327	0	28 327
7120 - Bilgodtgjørelse ekstern/dommere	8 358	5 545	8 358	5 545
7140 - Reisekostnad, ikke oppg.pliktig	67 896	34 471	67 896	34 471
7150 - Reisekostnad ekstern/dommere	3 493	2 126	3 493	2 126
7160 - Diettkostnader ikke oppgavepliktig	200	0	200	0
7410 - Kontingent krets/forbund	6 400	4 400	6 400	4 400
7430 - Gave, ikke fradragsberettiget	3 588	1 105	3 588	1 105
7500 - Forsikringspremie	50 722	22 007	50 722	22 007
7710 - Styremøter, interne møter	99 655	27 850	99 655	27 850
7730 - Idrettsutstyr, rekvisita	307 815	150 467	307 815	150 467
7750 - Spillerlisenser	0	400	0	400
7751 - Overganger	3 600	6 000	3 600	6 000
7752 - Omberammelsesgebyr	8 000	7 000	8 000	7 000
7760 - Idrettsfaglig utdanning og kurs	7 980	31 250	7 980	31 250
7765 - Påmelding stevner, arrangement	116 287	93 533	116 287	93 533
7768 - Refusjon påmelding	0	8 854	0	8 854
7770 - Bank og kortgebyrer	2 832	8 302	2 832	8 302
7771 - Inkasso omkostninger	-159	1 326	-159	1 326
7772 - Gebyr Rubic	5 466	788	5 466	788
7776 - Avgifter iZettle	503	417	503	417
7777 - Avgifter Vipps	902	394	902	394
7790 - Andre kostnader	0	18 446	0	18 446

Resultat

KLÆBU IDRETTSLAG

Periode 1-12, Prosjekt Alle, Avdeling 2 - 2

Karolina Siwka

15.02.2022 - 22:03

Side 6 av 12

	Periode 1-12		Hittil (1-12)	
	2021	2020	2021	2020
7795 - Kassedifferanser	0	500	0	500
Sum annen driftskostnad	694 415	461 174	694 415	461 174
SALGS- OG DRIFTSINNTEKT				
7980 - Internfakturering Spons +	-60 500	-124 161	-60 500	-124 161
7981 - Internfakturering Dugnad +	-209 866	-191 854	-209 866	-191 854
7982 - Internfakturering Leie +	-96 120	-32 063	-96 120	-32 063
7984 - Internfakturering Støtte/tilskudd +	-701 562	-761 516	-701 562	-761 516
7989 - Internfakturering Annet +	-130 348	-153 310	-130 348	-153 310
Sum salgs- og driftsinntekt	-1 198 396	-1 262 904	-1 198 396	-1 262 904
ANNEN DRIFTSKOSTNAD				
7990 - Internfakturering Spons -	0	9 375	0	9 375
7991 - Internfakturering Dugnad -	100 040	93 750	100 040	93 750
7994 - Internfakturering Støtte/tilskudd -	-13 131	0	-13 131	0
7999 - Internfakturering Annet -	27 421	155 492	27 421	155 492
Sum annen driftskostnad	114 330	258 617	114 330	258 617
FINANSINNTEKT OG KOSTNAD, ÅRETS RESULTAT, OVERFØRINGER OG DISPONERINGER				
8050 - Annen renteinntekt	0	-4	0	-4
8055 - Renteinntekt kundefordringer	0	-3	0	-3
8059 - Annen renteinntekt	0	-178	0	-178
8150 - Annen rentekostnad	0	53	0	53
8160 - Valutatap (disagio)	0	123	0	123
Sum	0	-9	0	-9
SUM (overskudd i 2021)	-247 407	-713 229	-247 407	-713 229

Balanse

KLÆBU IDRETTSLAG

Periode 1-12, Prosjekt Alle, Avdeling 2 - 2

Karolina Siwka

15.02.2022 - 22:03

Side 7 av 12

	2021	2020
Eiendeler		
Anleggsmidler		
1120 - Fotballbaner	318 043	353 382
1121 - Avskrivning fotballbaner	0	0
1250 - Inventar og utstyr	265 804	77 799
1253 - Fotballmål fra Proturf 2017	0	0
1254 - Sami kunstgresskjær	8 250	16 500
1255 - Traktor New Holland T4, VV7047(fotball)	0	0
1256 - HB-240-080 Hammer fra Parkmaskiner(fotball)	19 400	30 750
1257 - Fotballbaner 3-er, 2019	61 400	87 750
1295 - Avskrivning maskiner og utstyr	-13 500	-13 500
Sum anleggsmidler	659 397	552 682
Kundefordringer		
1500 - Samlekonto debitor	244 551	83 220
1510 - Interimskonto bank KIL	508 372	508 372
1530 - Opptjent, ikke fakturert driftsinntekt	186 464	0
1571 - Fordringer på Hovedlaget	-5 400	0
1572 - Lønnsforskudd (som trekkes i lønn senere, jf. konto 1741)	-4 725	0
1579 - Andre kortsiktige fordringer	8 070	42 180
Sum kundefordringer	937 332	633 772
Andre fordringer		
1749 - Andre forskuddsbetalte driftskostnader	0	14 080
Sum andre fordringer	0	14 080

Balanse

KLÆBU IDRETTSLAG

Periode 1-12, Prosjekt Alle, Avdeling 2 - 2

Karolina Siwka

15.02.2022 - 22:03

Side 8 av 12

	2021	2020
Bank og kontanter		
1902 - Kasse Fotball	0	500
1910 - Hovedlag Driftskonto 4358.20.05401	-17 058	2 142
1915 - Betalingsterminal 4358.14.54385	21 840	21 840
1920 - Fotball Driftskonto 4358.08.30901	2 370 495	1 365 825
1921 - Innkjøpskonto - 43581748990	44 257	-70 511
1922 - Bankinnskudd - 43581767049	-4 209	-4 209
1923 - Meråkersamling 4358.13.01538	22 561	22 561
1924 - Menn Senior 4358.13.33057	11 552	11 552
1925 - Fotball G19 4358.15.86419	-300	4 621
1926 - Fotball G19 4358.13.01503	18 305	-0
1927 - Fotball G03 4358.49.3668	1	1
1928 - Fotball J04 4358.13.01600	-18 636	-18 636
1929 - Fotball G04 4358.13.01627	-3 306	-3 306
1930 - Fotball G05 4358.13.01589	5 774	5 774
1931 - Fotball J06 4358.13.01546	71 496	15 186
1932 - Fotball G06 4358.13.01562	50 030	23 817
1933 - Fotball J07 (j15) 4358.16.64959	99 442	11 817
1934 - Fotball G07 4358.16.64967	-4 214	2 543
1935 - Fotball J08 4358.50.32906	-10 078	-10 078
1936 - Fotball G08 4358.13.01635	45 852	38 752
1937 - Fotball J09 4358.15.01278	1 950	1 950
1938 - Fotball G09 4358.14.18117	61 710	28 282
1939 - Fotball G10 4358.17.31907	21 574	11 070
1940 - Fotball J10 4358.17.31915	18 272	900
1941 - Fotball G2011	8 784	0
1942 - Fotball J2011	4 820	0
1943 - Fotball G12	34 540	0
1944 - Fotball J12	6 266	0
1950 - Håndball driftskonto 4358.08.31177	25 793	24 930
1970 - Håndball G2010 4358 15 49521	0	0
1993 - Futsal	13 500	13 500
Sum bank og kontanter	2 901 014	1 500 823
Sum eiendeler	4 497 743	2 701 357

Gjeld og egenkapital

Egenkapital		
2052 - Annen EK fotball	-2 043 954	-1 802 284
Udisponert resultat	-960 636	-713 229
Sum egenkapital	-3 004 590	-2 515 513
Langsiktig gjeld		
2220 - Bedriftslån 4358.15.01936	0	0
2250 - Energifond kunstgressbane	-45 263	-45 263
2256 - Sørborgen Kunstgressbane 4358.16.68644	-34 539	-34 539
2257 - Klæbu Rock 4358.17.11841	-17 045	-15 500
Sum langsiktig gjeld	-96 847	-95 302

Balanse

KLÆBU IDRETTSLAG

Periode 1-12, Prosjekt Alle, Avdeling 2 - 2

Karolina Siwka

15.02.2022 - 22:03

Side 9 av 12

	2021	2020
Kortsiktig gjeld		
2400 - Samlekonto kreditor	-2 536 673	-828 405
2401 - Mellomregning lev.konto	0	0
2700 - Utgående merverdiavgift, høy sats	-36 886	-12 961
2710 - Inngående merverdiavgift, høy sats	555	555
2719 - Systemkonto, grunnlag 0% mva	0	0
2901 - Periodisert treningsavgift	0	0
2960 - Påløpt kostnader	-80 840	0
2980 - Fotballskole	0	0
2989 - Kortsiktig gjeld internt KIL	9 850	9 850
2990 - Annen kortsiktig gjeld	15 500	15 500
2998 - Interrimkonto lønn	17 225	4 000
Sum kortsiktig gjeld	-2 611 269	-811 461
Sum gjeld og egenkapital	-5 712 706	-3 422 275
Sum Balanse	-1 214 963	-720 918

Resultat pr. periode

Periode 1-12, Prosjekt Alle, Avdeling 2 - 2

15.02.2022 - 22:03

Side 10 av 12

Konto	Januar	Februar	Mars	April	Mai	Juni	Juli	August	September	Oktober	November	Desember	Sum
3000 Fakturerte sponsorinntekter,	0	0	0	0	0	0	0	-20 000	-7 500	0	-10 000	-15 000	-52 500
3100 Salg av varer innad i idrettsl:	0	0	0	0	0	0	0	0	0	0	0	0	0
3400 Tilskudd	-100	-100	-100	-100	-100	-100	-100	-100	-100	-100	0	-82 684	-83 684
3610 Leie av fotballbane	0	0	-106 800	0	-19 000	0	0	0	0	0	-13 900	-41 000	-180 700
3921 Medlemskontingent	0	0	0	0	0	0	0	0	0	0	0	0	0
3922 Trening/aktivitetsavgift	-21 375	-21 375	-19 935	-35 435	-149 735	-175 260	12 240	6 840	32 840	1 440	108 315	8 040	-253 400
3923 Egenandeler fra medlemmer	-1 500	0	0	-15 000	0	-6 320	-18 000	-20 380	-7 680	-1 100	-3 982	8 635	-65 327
3960 Dugnadsinntekt (salgsdugne	0	0	0	0	0	0	-2 000	0	0	0	27 950	-83 987	-58 037
3961 Dugnadsinntekter (gjøremål	0	-16 000	0	-8 000	0	0	-19 200	0	0	0	0	0	-43 200
3964 Kiosk salg, 0% mva	0	0	0	0	-6 480	-10 299	0	-9 701	-33 471	-11 119	0	500	-70 570
3970 Inntekter arrangement	0	0	0	0	0	0	-9 900	0	0	0	0	4 200	-5 700
3980 Sponsorinntekter	0	0	0	0	0	0	0	0	0	0	0	0	0
7980 Internfakturering Spons +	0	0	0	0	-8 000	0	0	-20 000	0	-7 500	0	-25 000	-60 500
7981 Internfakturering Dugnad +	0	-16 000	-10 000	-9 400	0	-20 000	-19 700	-5 500	-7 100	0	-14 536	-107 630	-209 866
7982 Internfakturering Leie +	0	0	0	-96 120	0	0	0	0	0	0	0	0	-96 120
7984 Internfakturering Støtte/tilsk	0	0	0	-63 000	0	-107 990	0	0	0	0	-350 810	-179 762	-701 562
7989 Internfakturering Annet +	0	0	0	0	5 703	-1 287	0	-36 434	-20 614	0	-47 998	-29 719	-130 348
Sum salgs- og driftsinntekt	-22 975	-53 475	-136 835	-227 055	-177 612	-321 256	-56 660	-105 275	-43 625	-18 379	-304 961	-543 407	-2 011 513
4060 Frakt, toll og spedisjon	0	0	0	0	0	0	0	3 281	0	0	0	0	3 281
4300 Innkjøp for salgsdugnad	0	0	0	0	0	0	0	0	0	0	8 049	14 973	23 022
4312 Innkjøp kiosk 0%	0	0	0	0	0	1 860	0	8 113	7 096	0	2 639	0	19 708
4800 Kostnader egne arrangemer	0	0	0	0	0	0	0	0	0	3 550	0	0	3 550
Sum varekostnad	0	0	0	0	0	1 860	0	11 395	7 096	3 550	10 688	14 973	49 561
5610 Dommerutgifter	0	0	800	2 100	7 800	11 700	0	6 970	21 900	8 350	0	3 600	63 220
5620 Trenergodtgjørelse >80.000	0	0	0	0	0	0	0	0	600	10 600	900	5 325	17 425
5622 Trenergodtgjørelse utenom l	0	0	0	0	2 400	6 200	700	5 625	0	0	0	0	14 925
5900 Gaver til ansatte, fradragsbe	0	0	0	0	0	0	0	0	0	0	0	0	0
Sum lønnskostnad	0	0	800	2 100	10 200	17 900	700	12 595	22 500	18 950	900	8 925	95 570
6000 Avskrivninger	7 815	7 815	7 815	7 815	9 939	9 937	10 441	10 435	10 435	10 435	10 435	10 475	113 792
6050 Nedskrivning av varige drifts	0	0	0	0	0	0	0	0	0	0	0	0	0
6300 Leie lokaler, hall mv	0	0	0	0	4 450	0	0	6 548	-650	15 900	0	0	26 248

Resultat pr. periode

Periode 1-12, Prosjekt Alle, Avdeling 2 - 2

15.02.2022 - 22:03

Side 11 av 12

Konto	Januar	Februar	Mars	April	Mai	Juni	Juli	August	September	Oktober	November	Desember	Sum
6320 Renovasjon	0	0	0	0	0	7 278	0	0	0	0	0	0	7 278
6340 Lys, varme	0	150 232	102 075	425	215	0	0	0	0	0	22 087	91 127	366 161
6370 Snørydding, salting ol	0	0	0	0	0	0	0	0	0	0	0	0	0
6400 Leie utstyr	0	0	0	0	0	0	0	0	0	0	0	0	0
6440 Leie transportmidler	9 993	8 668	8 668	8 649	8 638	8 633	8 619	8 621	8 640	8 700	8 708	8 756	105 293
6490 Annen leiekostnad	0	0	0	0	0	0	0	0	0	0	0	0	0
6500 Inventar/utstyr <15.000	0	0	0	1 219	0	0	0	0	0	0	0	0	1 219
6510 Håndverktøy	0	0	0	0	0	0	0	0	0	10 675	0	0	10 675
6540 Inventar	0	0	0	0	10 294	2 630	0	730	869	0	0	0	14 523
6600 Rep. og vedlikehold bygning	0	0	0	0	0	137 750	0	608	0	0	0	0	138 358
6620 Rep. og vedlikehold utstyr	0	0	0	0	0	0	0	0	0	0	0	0	0
6705 Regnskapshonorar	0	0	0	0	0	0	0	0	0	0	0	0	0
6800 Kontorrekvisita/andre kontor	0	0	0	189	0	0	0	0	0	0	0	0	189
6820 Trykksak	0	0	0	0	0	0	0	3 438	0	0	0	0	3 438
6860 Møte, kurs, oppdatering o.l.	0	0	0	0	0	0	0	0	0	0	1 545	19 000	20 545
6900 Mobilt bredbånd	0	698	498	0	249	0	0	0	0	0	0	0	1 444
6907 Internett	698	0	0	0	0	0	0	0	0	0	0	0	698
6940 Porto	0	0	0	0	0	0	0	0	0	0	0	370	370
Sum annen driftskostnad	18 506	167 413	119 055	18 297	33 785	166 228	19 060	30 379	19 294	45 710	42 775	129 728	810 230
7000 Drivstoff	0	0	877	0	0	0	0	0	0	0	0	0	877
7010 Bompenger/Parkering	0	0	0	0	0	0	0	0	0	0	0	0	0
7100 Bilgodtgjørelse oppgaveplikt	0	0	0	0	0	0	0	0	0	0	0	0	0
7120 Bilgodtgjørelse ekstern/dom	0	0	0	0	678	1 483	0	1 461	3 271	1 466	0	0	8 358
7140 Reisekostnad, ikke oppg.plik	0	0	0	0	0	0	16 606	0	64 240	0	0	-12 950	67 896
7150 Reisekostnad ekstern/domr	0	0	0	0	373	385	0	529	1 270	936	0	0	3 493
7160 Diettkostnader ikke oppgave	0	0	0	0	0	0	0	0	200	0	0	0	200
7410 Kontingent krets/forbund	0	6 400	0	0	0	0	0	0	0	0	0	0	6 400
7430 Gave, ikke fradragsberettig	0	1 000	575	0	0	1 000	0	0	0	1 013	0	0	3 588
7500 Forsikringspremie	1 760	1 760	1 760	1 760	1 760	1 760	1 760	1 760	36 642	0	0	0	50 722
7710 Styremøter, interne møter	0	4 191	3 118	650	16 693	10 529	0	11 923	8 541	10 026	16 575	17 408	99 655
7730 Idrettsutstyr, rekvisita	25 654	12 360	7 569	12 641	49 270	67 244	32 706	2 557	43 761	19 993	-11 515	45 575	307 815
7750 Spillerlisenser	0	0	0	0	0	0	0	0	0	0	0	0	0
7751 Overganger	0	0	0	0	0	600	0	3 000	0	0	0	0	3 600

Resultat pr. periode

Periode 1-12, Prosjekt Alle, Avdeling 2 - 2

15.02.2022 - 22:03

Side 12 av 12

Konto	Januar	Februar	Mars	April	Mai	Juni	Juli	August	September	Oktober	November	Desember	Sum
7752 Omberammelsesgebyr	0	0	0	0	0	0	0	0	0	0	8 000	0	8 000
7760 Idrettsfaglig utdanning og ku	0	0	0	0	0	0	0	0	0	0	0	7 980	7 980
7765 Påmelding stevner, arrange	1 700	4 400	6 000	2 700	2 500	25 122	19 624	-20 383	-9 758	7 500	70 900	5 982	116 287
7768 Refusjon påmelding	0	0	0	0	0	0	0	0	0	0	0	0	0
7770 Bank og kortgebyrer	250	250	250	553	273	250	250	0	0	250	253	253	2 832
7771 Inkasso omkostninger	-529	0	0	0	0	0	0	0	370	0	0	0	-159
7772 Gebyr Rubic	33	72	0	0	0	1 702	2 308	816	363	91	80	0	5 466
7776 Avgifter iZettle	0	0	0	0	0	103	0	87	258	55	0	0	503
7777 Avgifter Vipps	0	0	0	0	91	78	0	147	397	77	0	113	902
7790 Andre kostnader	0	0	0	0	0	0	0	0	0	0	0	0	0
7795 Kassedifferanser	0	0	0	0	0	0	0	0	0	0	0	0	0
7990 Internfakturering Spons -	0	0	0	0	0	0	0	0	0	0	0	0	0
7991 Internfakturering Dugnad -	0	0	0	0	0	0	19 200	0	0	0	0	80 840	100 040
7994 Internfakturering Støtte/tilsk	0	0	0	-13 131	0	0	0	0	0	0	0	0	-13 131
7999 Internfakturering Annet -	427	0	0	-30 000	0	0	0	35 394	10 000	0	11 600	0	27 421
Sum annen driftskostnad	29 295	30 433	20 149	-24 827	71 638	110 256	92 454	37 289	159 556	41 407	95 893	145 201	808 745
8050 Annen renteinntekt	0	0	0	0	0	0	0	0	0	0	0	0	0
8055 Renteinntekt kundefordringe	0	0	0	0	0	0	0	0	0	0	0	0	0
8059 Annen renteinntekt	0	0	0	0	0	0	0	0	0	0	0	0	0
8150 Annen rentekostnad	0	0	0	0	0	0	0	0	0	0	0	0	0
8160 Valutatap (disagio)	0	0	0	0	0	0	0	0	0	0	0	0	0
Sum finansinntekt og kostnad, åre	0	0	0	0	0	0	0	0	0	0	0	0	0
	24 826	144 371	3 169	-231 484	-61 989	-25 012	55 554	-13 617	164 822	91 238	-154 706	-244 579	-247 407